

FIUMICINO. TRAFFICO MODIFICATO: IL 20 APRILE CHIUSURE IN VIA DEL FARO, IL 26 GARA A PASSOSCURO

Publicato il 15 Aprile 2026 di Dino Tropea

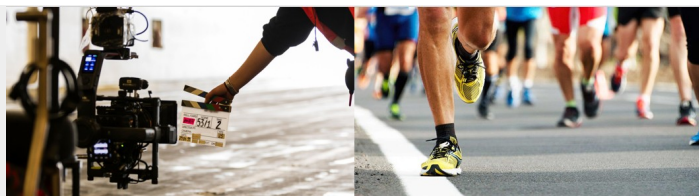

Categorie: [AMBIENTE](#), [CRONACA E ATTUALITA'](#), [LA VOCE DEL LETTORE](#), [NOTIZIE IN RISALTO](#), [ROMA](#), [FROSINONE](#), [LATINA](#), [VITERBO](#), [SPORT](#)

Etichette: [10km del Litorale 26 aprile](#), [Dino Tropea](#), [Fiumicino traffico modificato eventi](#), [Maccarese](#), [Passoscuro](#), [Via del Faro riprese 20 aprile](#)



DUE EVENTI DISTINTI IN GIORNI DIVERSI: RIPRESE CINEMATOGRAFICHE E “10KM DEL LITORALE”. ECCO STRADE E ORARI DELLE LIMITAZIONI.

A Fiumicino sono previste **modifiche traffico per eventi** in due giornate distinte: **il 20 aprile per riprese cinematografiche e il 26 aprile per una gara podistica tra Passoscuro e Maccarese.**

Il primo intervento riguarda il film **“La notte brucia”**. **Dalle ore 18.00 di lunedì 20 aprile alle 02.00 del 21 aprile** sarà istituito il divieto di transito veicolare **al momento del ciak** in Via del Faro, nel tratto compreso tra Via Oder e Via Grave di Papadopoli, all'altezza del Vecchio Faro. La chiusura sarà temporanea e limitata alle riprese.

Il secondo evento è in programma **domenica 26 aprile con la “10km del Litorale”**, patrocinata dal Comune di Fiumicino e organizzata da **A.S.D. Bravetta Runners.**

Per consentire la gara, dalle ore 06.30 alle 12.00 sarà attivo il divieto di sosta con rimozione forzata in Piazza Domenica Santarelli.

Dalle ore 09.00, e comunque fino alle 11.00, sarà invece vietato il transito lungo il percorso di gara e nelle strade che lo intersecano: Piazza Domenica Santarelli, Via Valledoria, Via San Carlo a Palidoro, Viale Maria (corsia direzione Via Praia a Mare), Via Praia a Mare e pista ciclabile, Via Ghilarza e pista ciclabile, Via Carbonia e pista ciclabile, Via Sanluri, Via Torralba, Via Oliena e ritorno su Via Valledoria.

Le limitazioni valgono per tutti i veicoli, compresi quelli normalmente autorizzati.

Si tratta di due interventi distinti ma con impatto sulla mobilità locale. Per residenti e automobilisti è consigliato programmare gli spostamenti, soprattutto nelle fasce orarie interessate.

